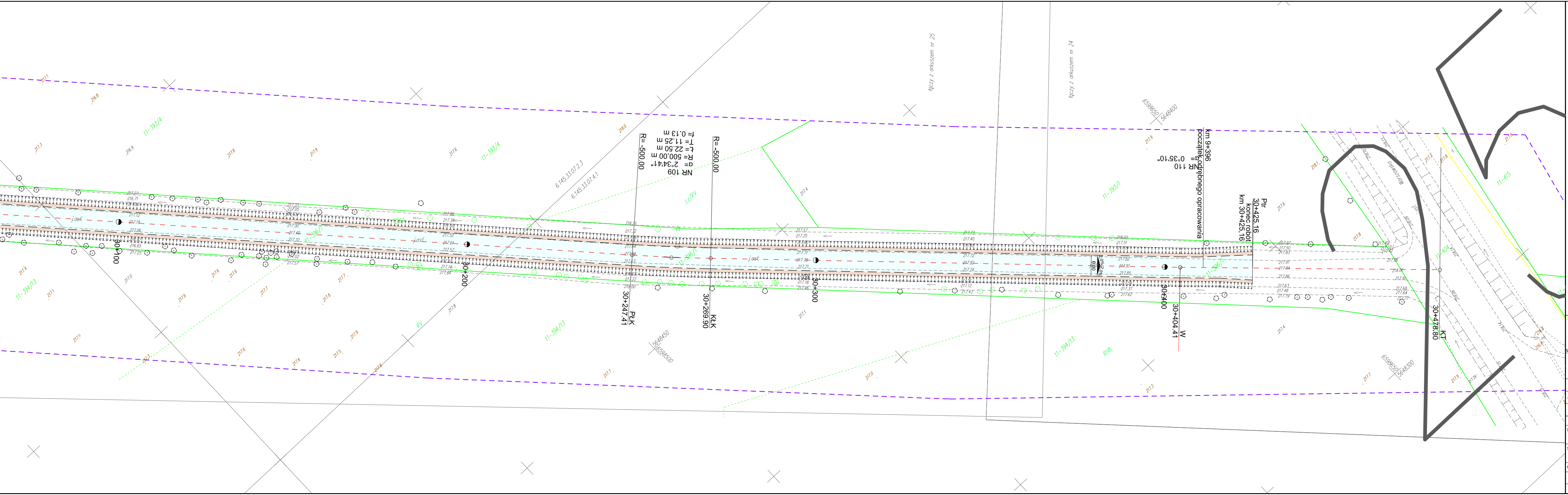
KT
30+478.80
Ptr
30+425.16
konec robót
km 30+425,16
km 9+396
początek odrębnego opracowania
NR 110
α= 0°35'10"
W
30+404.41
30+400
30+300
KŁK
30+269.90
R= -500.00
NR 109
α= 2°34'41"
R= 500.00 m
Ł= 22.50 m
T= 11.25 m
f= 0.13 m
R= -500.00
PŁK
30+247.41
30+200
30+100
łączy z arkuszem nr 24
łączy z arkuszem nr 25
j.asf.
Lz/RV
11-396/1

LEGENDA

branża drogowa

- 🟦 Projektowana nawierzchnia bitumiczna
- 🟨 Projektowany chodnik z kostki betonowej
- ▭ Projektowane zatoki autobusowe z kostki kamiennej
- 🟪 Projekotwane zatoki postojowe z kostki betonowej
- 🟫 Projektowane utwardzenie pobocza
- 🟦 Projektowane wyspy przejezdne z kostki kamiennej
- ⬜ Istniejący chodnik do remontu
- 🟥 Istniejące pzatoki postojowe do remontu
- 🟩 Zieleń
- ▭ Krawężnik betonowy
- ▭ Obrzeże betonowe
- ▭ Kanał retencyjny
- ▭ Przepust
- I Ścianka czołowa
- ⊥⊥⊥ Istniejące rowy do udrożnienia

branża sanitarna
-kanalizacja deszczowa

- ▭ Projektowany kolektor deszczowy
- ▪ Projektowany wpust deszczowy
- ● Projektowana studnia rewizyjna

-wodociąg

- W Projektowana przebudowa sieci wodociągowej
- ▭ Projektowana rura osłonowa
- ✕ Istniejąca sieć wodociągowa do demontażu

-gazociąg

- g Projektowana przebudowa sieci gazowej
- ▭ Projektowana rura osłonowa
- ✕ Istniejąca sieć gazowa do demontażu

branża elektryczna

- - - Projektowany kabel energetyczny
- ✕ Istniejące kable energetyczne do demontażu

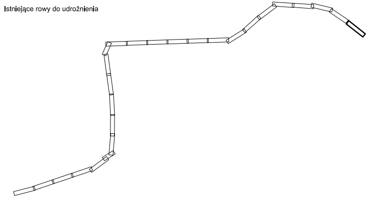

Inwestor:
Powiatowy Zarząd Dróg
w Częstochowie
ul. Sobieskiego 9

Biuro projektowe:
Pracownia Projektowa Niweleta
mgr inż. Tomasz Gacek
ul. Jesionowa 14/131
43-303 Bielsko - Biała

Nazwa opracowania/Nazwa obiektu budowlanego:
„Zwiększenie mobilności Subregionu Północnego i dostępu do sieci TEN-T poprzez przebudowę drogi powiatowej na ciągu Mykanów – DK-1 (A-1) – Borowno – Kruszyna – Widzów – DK-91”

Adres obiektu budowlanego:	Miasto/Miejscowość: *Mykanów – Borowno – Kruszyna – Widzów*	Powiat: *częstochowski*		Województwo: *śląskie*	
Część:	*PROJEKT BUDOWLANY*			Skala:	*1:500*
Branża:	*DROGOWA*				
Funkcja:	Imię, Nazwisko:	Uprawnienia/Specjalność:		Podpis:	
Projektował:	*mgr inż. Tomasz Gacek*	*SLK/3672/PWOD/11*		Gacek	
Sprawdził:	*mgr inż. Grzegorz Glanowski*	*SLK/3645/PWOD/11*			
Opracował:					
Nazwa rysunku:	*Projekt Zagospodarowania Terenu*			Nr rys.	*1.26*

Prawa autorskie zastrzeżone, łącznie z prawem reprodukcji lub udostępniania osobom trzecim niniejszego rysunku lub jego części bez upoważnienia Inwestora.

Bielsko Biała, luty 2015r.

Opracowanie: 427-PZD - CZE

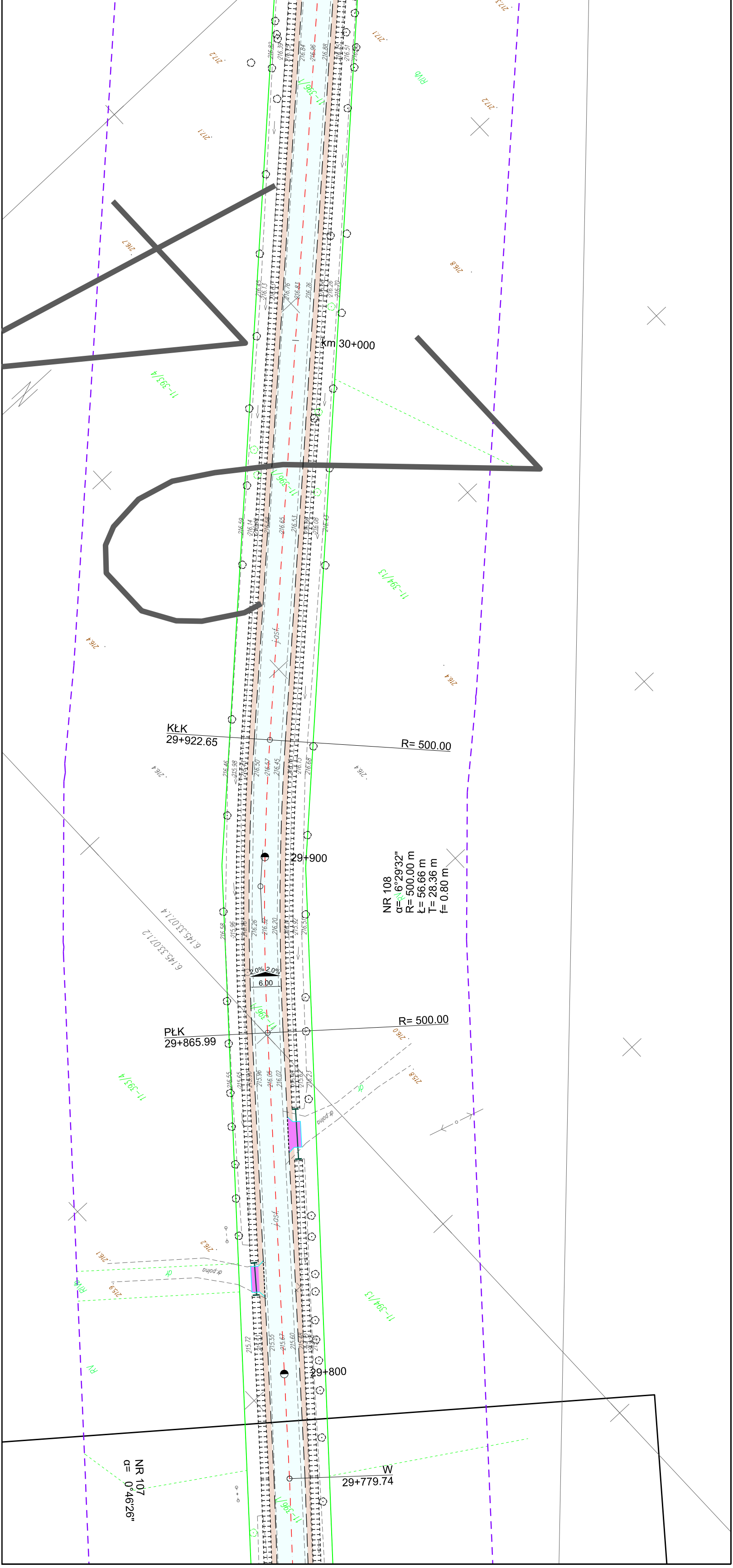
km 30+000
11-393/4
11-396/1
11-394/13
KŁK
29+922.65
R= 500.00
29+900
NR 108
α= 6°29'32"
R= 500.00 m
Ł= 56.66 m
T= 28.36 m
f= 0.80 m
6.145.33.07.1.4
6.145.33.07.1.2
2.0%
2.0%
6.00
PŁK
29+865.99
R= 500.00
dr.polna
dr
29+800
W
29+779.74
NR 107
α= 0°46'26"
RVb
RV