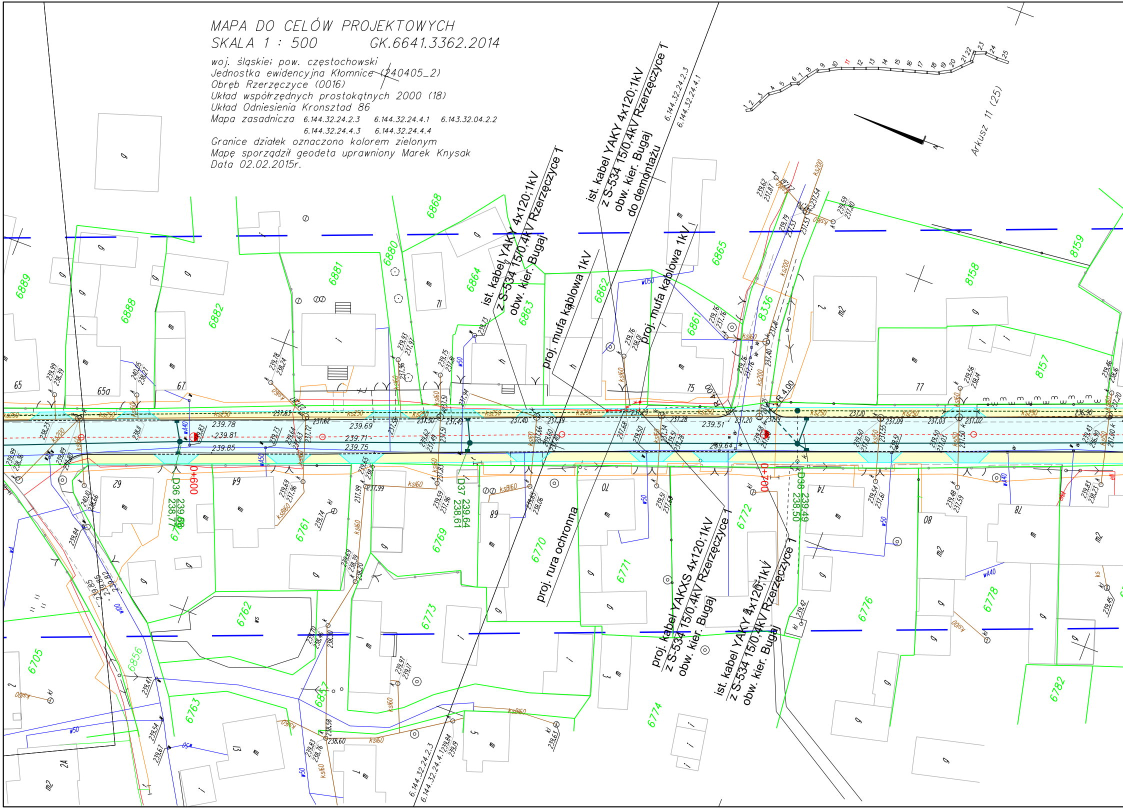

MAPA DO CELÓW PROJEKTOWYCH
SKALA 1 : 500 GK.6641.3362.2014

woj. śląskie; pow. częstochowski
Jednostka ewidencyjna Kłomnice (240405_2)
Obręb Rzerzęczyce (0016)
Układ współrzędnych prostokątnych 2000 (18)
Układ Odniesienia Kronsztad 86
Mapa zasadnicza 6.144.32.24.2.3 6.144.32.24.4.1 6.143.32.04.2.2
6.144.32.24.4.3 6.144.32.24.4.4
Granice działek oznaczono kolorem zielonym
Mapę sporządził geodeta uprawniony Marek Knysak
Data 02.02.2015r.

ist. kabel YAKY 4x120;1kV
z S-534 15/0,4kV Rzerzęczyce 1
obw. kier. Bugaj
ist. kabel YAKY 4x120;1kV
z S-534 15/0,4kV Rzerzęczyce 1
obw. kier. Bugaj
do demontażu
proj. mufa kablowa 1kV
proj. mufa kablowa 1kV
proj. rura ochronna
proj. kabel YAKXS 4x120;1kV
z S-534 15/0,4kV Rzerzęczyce 1
obw. kier. Bugaj
ist. kabel YAKY 4x120;1kV
z S-534 15/0,4kV Rzerzęczyce 1
obw. kier. Bugaj
Arkusz 11 (25)
6.144.32.24.2.3
6.144.32.24.4.1
D36 239.88 238.77
D37 239.64 238.61
D38 239.49 238.50
0+600
0+700
R 4.00
6889
6888
6882
6881
6880
6868
6864
6863
6862
6865
6861
8336
8158
8159
8157
6705
6856
6763
6762
6761
6769
6773
6770
6771
6772
6774
6776
6778
6782
6857
65
65a
67
71
75
77
62
64
68
70
74
78
80
ks250
ks200
ks160
ksBl60
w50
wA40
w40
239.78
239.81
239.85
239.69
239.71
239.75
239.51
239.64
237.40
237.10

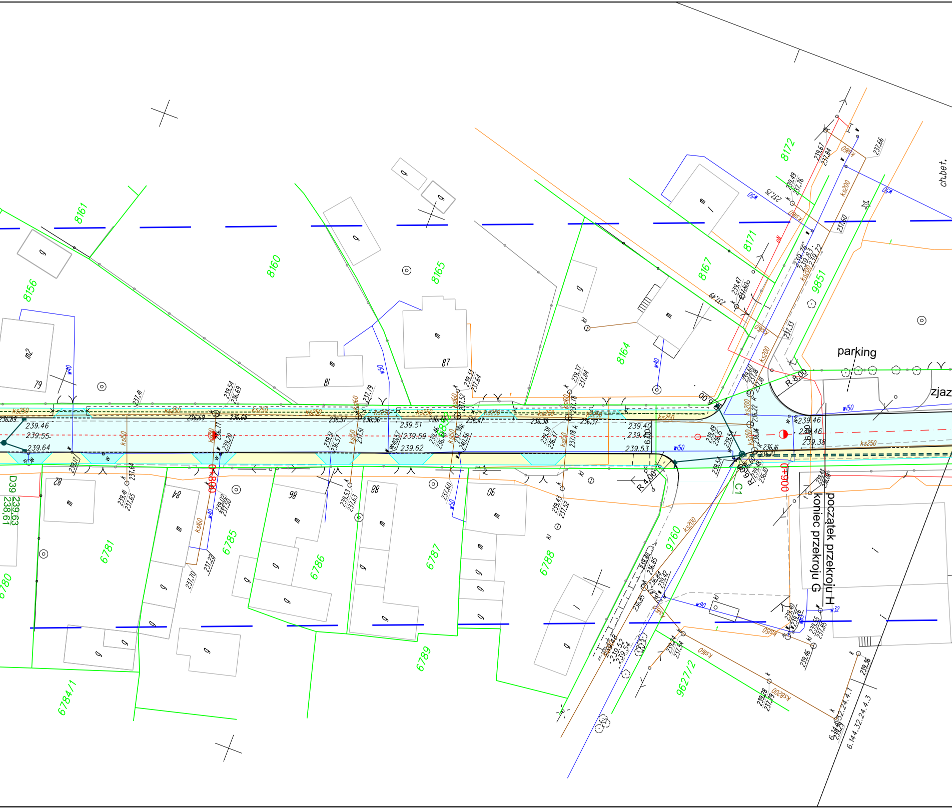

parking
zjaz
ch.bet.
początek przekroju H
koniec przekroju G
0+800
0+900
C1
R 8.00
R 4.00
6.00
D39
239.63
238.61
8161
8156
8160
8165
8164
8167
8171
8172
9851
9760
9627/2
6780
6781
6785
6786
6787
6788
6789
6784/1
79
81
82
84
86
87
88
90
ks250
ks200
ks160
ks150
w150
w90
w50
w40
w32
239.46
239.55
239.64
239.51
239.59
239.62
239.40
239.53
239.38
236.69
236.68
236.57
236.56
236.47
236.38
236.37
6.14.4.32.24.4.1
6.144.32.24.4.3

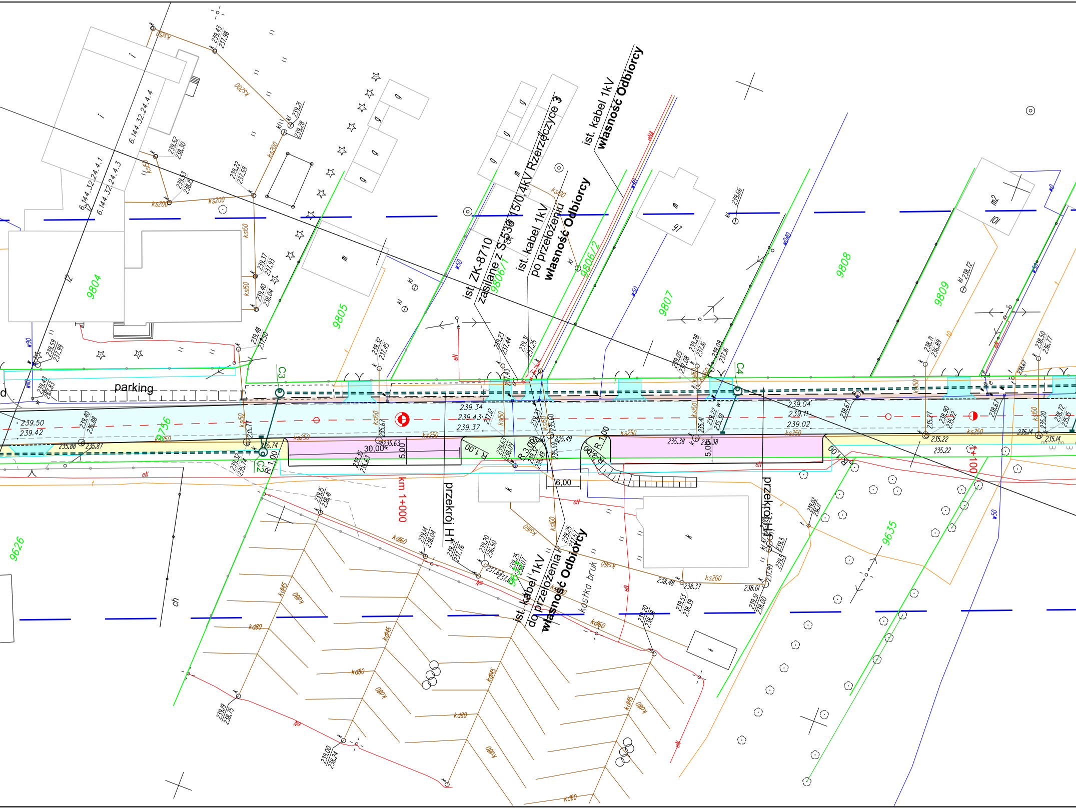
ist. kabel 1kV
własność Odbiorcy
ist. ZK-8710
zasilane z S-5306 15/0,4kV Rzerzęczyce 3
ist. kabel 1kV
po przełożeniu
własność Odbiorcy
ist. kabel 1kV
do przełożenia
własność Odbiorcy
parking
km 1+000
1+100
przekrój H1
przekrój H1
kostka bruk
C2
C3
C4
9804
9805
9806/1
9806/2
9807
9808
9809
9756
9626
9635
6.144.32.24.4.1
6.144.32.24.4.3
6.144.32.24.4.4
12
30,00
5,00
5,00
6,00
R 1,00
R 3,00
239.34
239.43
239.37
239.04
239.11
239.02
239.50
239.42
235.88
235.87
235.74
235.63
235.49
235.38
235.22
235.14
ks200
ks150
ks250
kd80
kd145
kd160
ks160
w50
w40
w90
eN

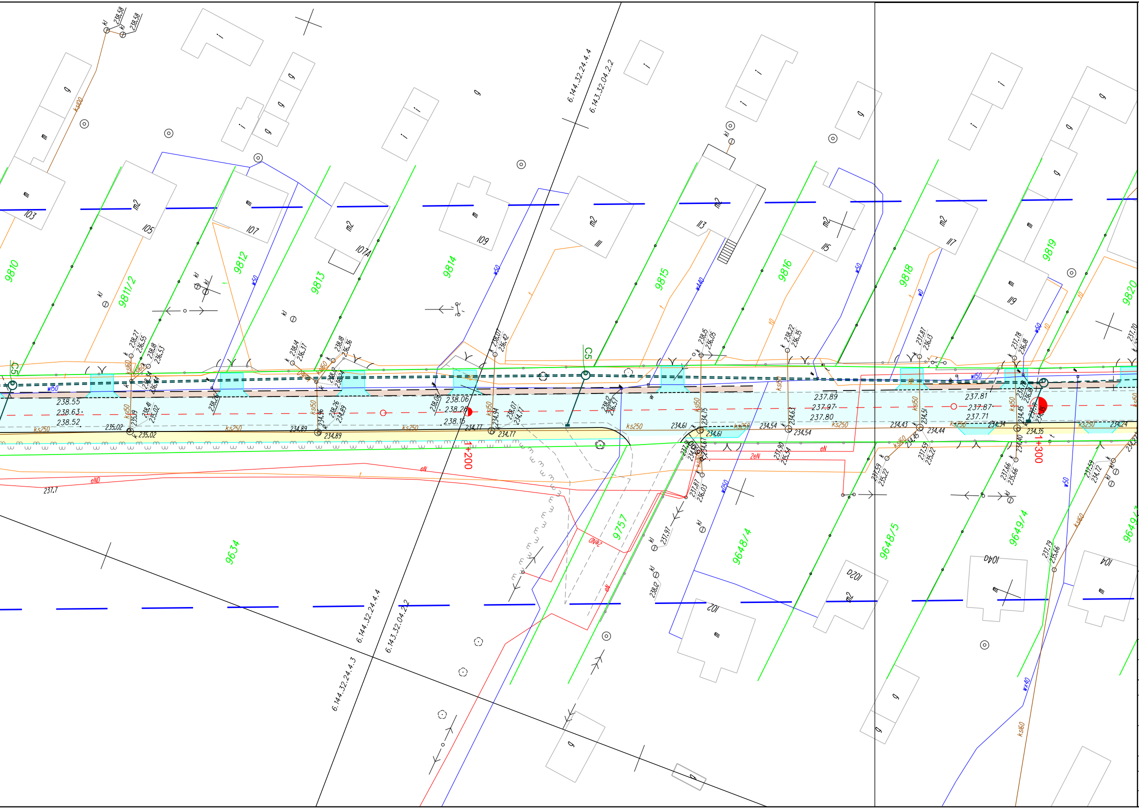

6.144.32.24.4.4
6.143.32.04.2.2
6.144.32.24.4.3
9810
9811/2
9812
9813
9814
9815
9816
9818
9819
9820
9634
9757
9648/4
9648/5
9649/4
103
105
107
107A
109
111
113
115
117
119
102
102a
104a
104
m
m2
g
i
C5
1+200
1+300
ks250
ks150
ks160
ks400
kd50
w150
w50
w140
w110
wz40
t
t0
eN
eN0
2eN
kl
238.58
238.55
238.63
238.52
238.06
238.26
238.15
237.89
237.97
237.80
237.81
237.87
237.71
235.02
234.89
234.77
234.61
234.54
234.43
234.44
234.35
234.34
234.24
237.7

LEGENDA

branża drogowa

🟦	Nawierzchnia bitumiczna
🟨	Chodnik z kostki betonowej
🟦	Zjazdy do posesji
🟪	Stanowiska postojowe z kostki betonowej
🟫	Utwardzone pobocze
🟩	Zieleń
───	Krawężnik betonowy
- - - -	Krawężnik betonowy obniżony
───	Obrzeże betonowe
I	Ścianka czołowa
- - - -	Drenaż Ø150
= = =	Drenaż Ø250 z rur sztywnych
┬┬┬┬┬	Istniejące rowy do udrożnienia

branża sanitarna
-kanalizacja deszczowa

───	Projektowany kolektor deszczowy /przepusty
▪	Projektowany wpust deszczowy
●	Projektowana studnia rewizyjna

branża elektryczna

───	Projektowana linia napowietrzna
- - - -	Projektowany kabel energetyczny
┄┄┄	Projektowana rura osłonowa
─×─	Istniejące kable energetyczne do demontażu

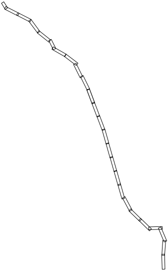

Inwestor:	Powiatowy Zarząd Dróg w Częstochowie ul. Sobieskiego 9	Biuro projektowe:	*Pracownia Projektowa Niweleta* *mgr inż. Tomasz Gacek* *ul. Jesionowa 14/131* *43-303 Bielsko - Biała*

Nazwa opracowania/Nazwa obiektu budowlanego: *"Zwiększenie mobilności Subregionu Północnego i dostępu do sieci TEN-T poprzez przebudowę dróg powiatowych na ciągu Borowno – Witkowice – DK-91 – Rzerzęczyce – Skrzydlów – Mokrzesz – DW 786". DP 1024 S w miejscowości Rzerzęczyce (ul. Skrzydlowska)*

Adres obiektu budowlanego:	Miasto/Miejscowość: *Borowno - Wikowice – Skrzydlów – Mokrzesz*	Powiat:	*częstochowski*	Województwo:	*śląskie*
Część:	*PROJEKT BUDOWLANY*			Skala:	*1:500*
Branża:	*DROGOWA*				

Funkcja:	Imię, Nazwisko:	Uprawnienia/Specjalność:	Podpis:
Projektował:	*mgr inż. Tomasz Gacek*	*SLK/3672/PWOD/11*	Gacek
Sprawdził:	*mgr inż. Grzegorz Glanowski*	*SLK/3645/PWOD/11*	
Opracował:			
Nazwa rysunku:	*Projekt Zagospodarowania Terenu*		Nr rys. *1.11*

Prawa autorskie zastrzeżone, łącznie z prawem reprodukcji lub udostępniania osobom trzecim niniejszego rysunku lub jego części bez upoważnienia Inwestora.

Bielsko Biała, listopad 2015r.

Opracowanie: 426-PZD - CZE