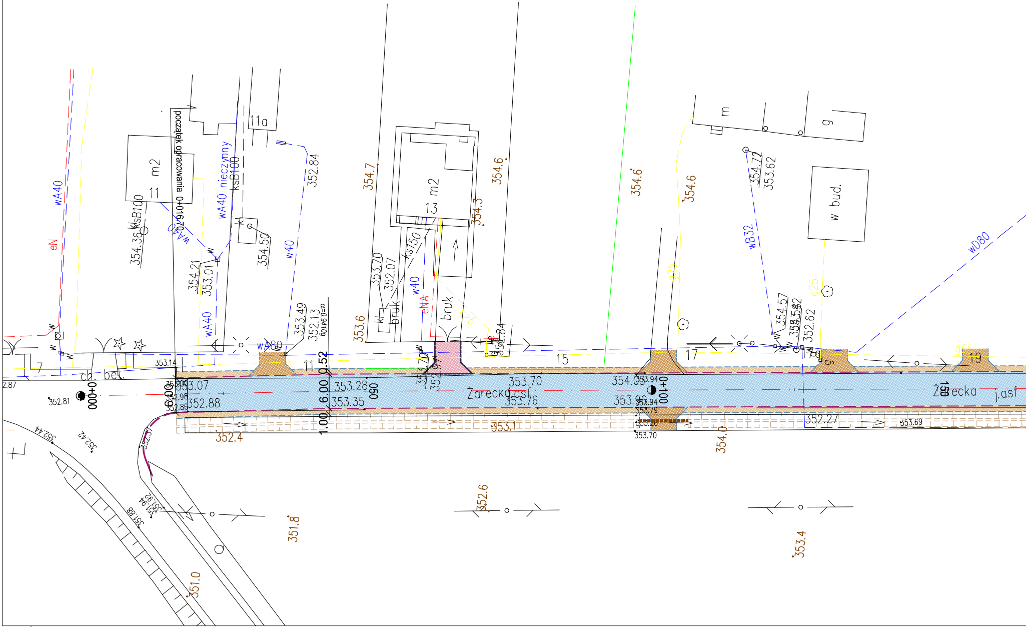

początek opracowania 0+016.70
0+000
0+050
0+100
Żarecka asf.
Żarecka j.asf
wA40
wA40 nieczynny
ksB100
w40
wA80
wB32
wD80
eN
eNA
g25
m2
11
11a
13
15
17
19
7
m
g
w bud.
bruk
kl
ks150
ch. bet.
6.00
1.00
0.52
354.36
354.21
353.01
354.50
352.84
353.49
352.13
354.7
353.70
352.07
353.6
354.6
354.3
352.84
354.6
354.6
354.72
353.62
354.57
352.62
353.14
353.07
352.98
352.86
352.88
353.28
353.35
353.70
353.76
354.03
353.94
353.96
353.79
353.26
353.70
352.27
353.69
353.1
352.4
354.0
352.81
352.44
352.42
352.37
351.94
351.88
351.8
352.6
353.4
351.0

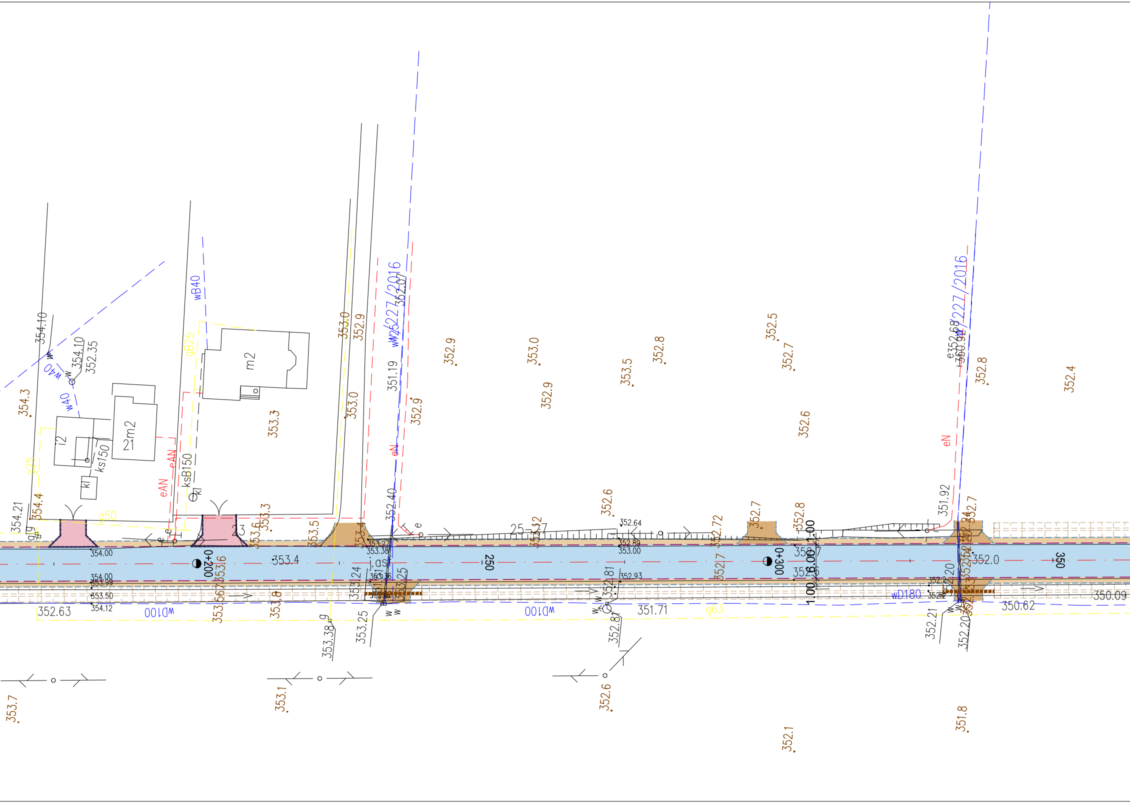
wB40
w40
gB25
g25
g50
g63
ks150
ksB150
kl
eAN
eN
m2
2m2
21
i2
23
wP/227/2016
wP/227/2016
wD100
wD100
wD180
0+200
0+300
250
350
353.4
352.0
354.10
354.10
352.35
354.3
354.21
354.4
354.00
354.00
353.99
353.50
354.12
352.63
353.3
353.6
353.5
353.0
352.9
353.0
351.19
352.9
352.40
353.24
353.25
353.38
353.8
353.1
353.7
352.9
353.0
352.9
353.5
352.8
352.6
352.64
352.89
353.00
352.93
352.81
351.71
352.6
352.5
352.7
352.72
352.7
352.8
352.6
1.00
351.92
352.7
352.8
352.4
352.21
350.62
350.09
351.8
352.1
j.as

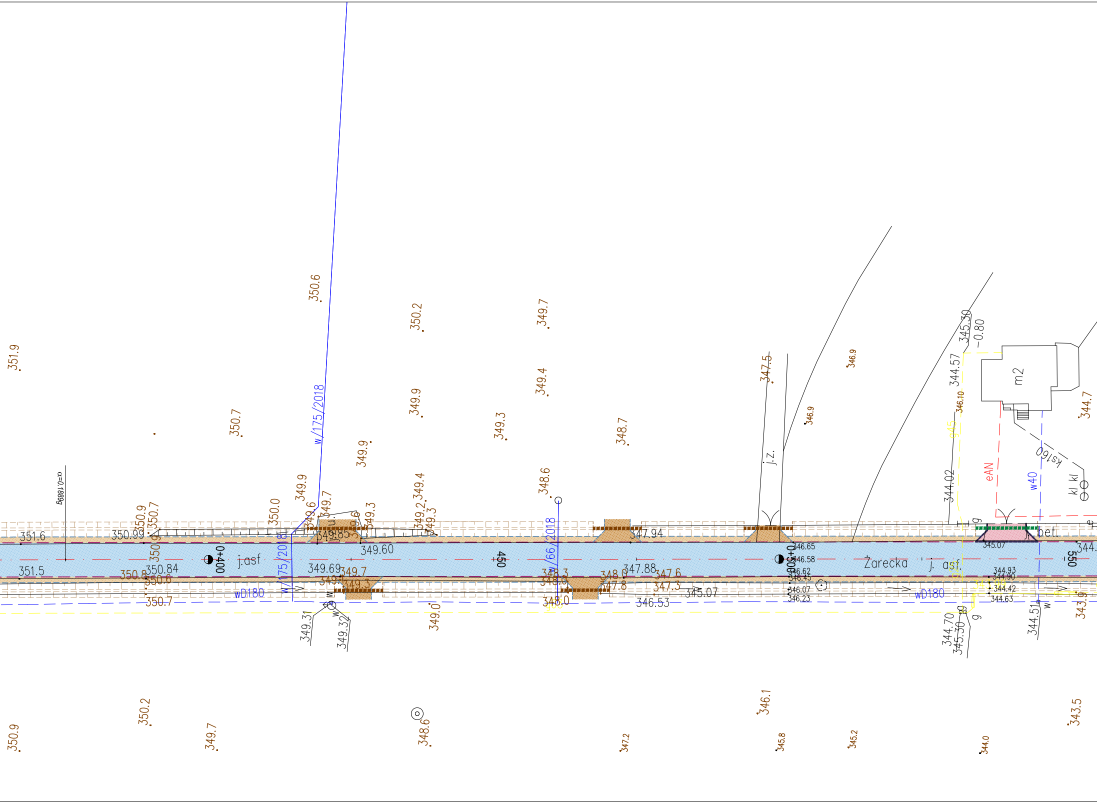

351.9
350.9
350.7
350.6
350.2
349.7
349.4
349.9
349.3
348.7
348.6
347.5
346.9
344.7
w/175/2018
w/66/2018
α=0.1889g
351.6
351.5
350.99
350.84
350.8
350.6
350.7
0+400
j.asf
349.85
349.60
349.69
349.7
349.3
450
347.94
347.88
347.6
347.3
347.8
348.0
348.3
345.07
346.53
0+500
346.65
346.58
346.62
346.45
346.07
346.23
Zarecka
j. asf.
345.07
344.93
344.90
344.42
344.63
550
wD180
j.z.
m2
345.30
-0.80
344.57
346.10
344.02
eAN
w40
ks160
kl kl
bet.
g
w
349.31
349.32
349.0
344.70
345.30
344.51
343.9
350.2
349.7
348.6
347.2
346.1
345.8
345.2
344.0
343.5

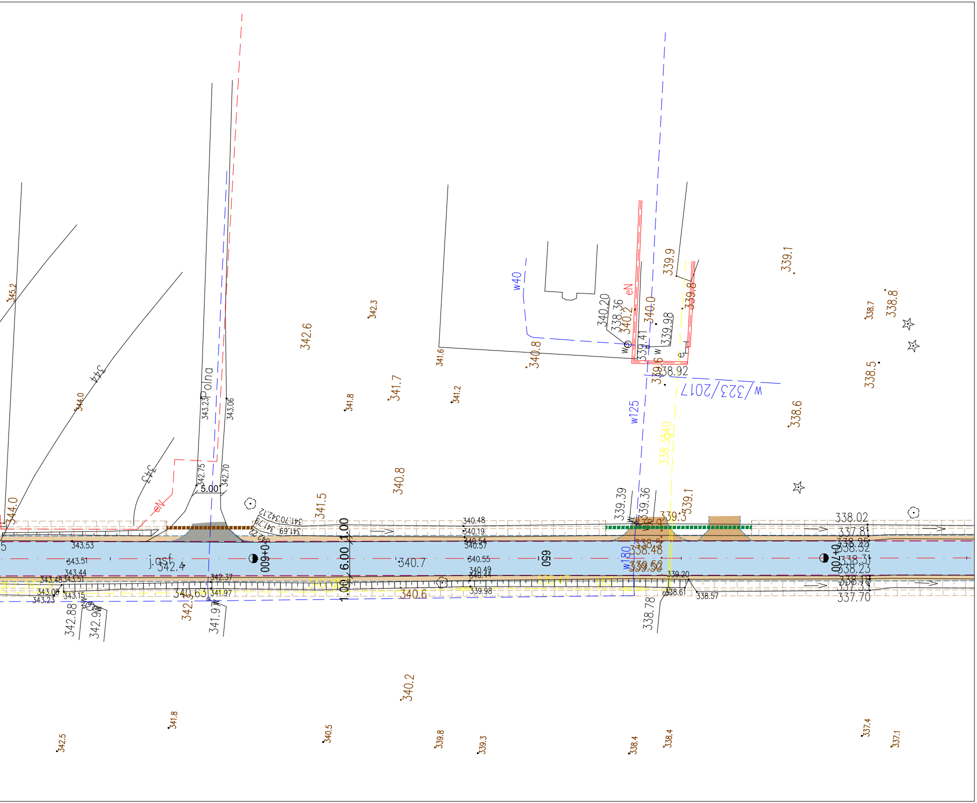
Polna
j.asf
0+600
0+700
650
6.00
1.00
1.00
5.00
w40
w125
w180
eN
w/323/2017
344
342
344.0
345.2
342.3
342.6
341.7
341.8
341.2
341.6
340.8
340.8
341.5
340.7
340.6
340.2
342.4
341.8
342.5
340.5
339.8
339.3
338.4
338.4
337.4
337.1
339.9
339.8
339.1
338.7
338.8
338.5
338.6
339.1
340.20
338.36
340.2
340.0
339.98
339.41
338.92
339.39
339.36
338.78
338.61
338.57
339.20
343.23
343.06
342.75
342.70
342.12
341.70
341.79
341.69
340.48
340.19
340.54
340.57
340.55
340.49
340.44
339.98
343.53
343.51
343.44
343.48
343.51
343.06
343.15
343.23
342.88
342.37
341.97
340.63
341.9
338.02
337.81
338.32
338.31
338.23
337.70

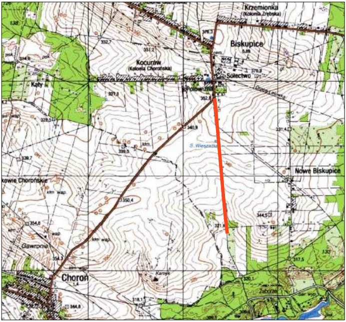
Krzemionka
(Kolonia Zrębska)
Biskupice
Kocurów
(Kolonia Chorońska)
Sołectwo
Kąty
Połowizna
Nowe Biskupice
kowie Chorońskie
Gawronie
Choroń
Zaborze
352,8
340,9
350,4
354,7
321,4
320,1
317,5
344,5
331,4
376,3
370,9
351,2
332,7
321,1
339,0
339,7
328,5
314,9
354,8
344,8
318,1

LEGENDA:

I. STAN ISTNIEJĄCY

1) SYTUACYJNO - WYSOKOŚCIOWY

-wg instrukcji geodezyjnej G4 symboli i oznaczeń graficznych dla mapy zasadniczej

2) UZBROJENIE TERENU

ks200	KANALIZACJA SANITARNA
kd200	KANALIZACJA DESZCZOWA
w100	WODOCIĄG
g50	GAZOCIĄG
3eW	KABLE ENERGETYCZNE
t	KABLE TELEFONICZNE
—<—∘—>—	NAPOW. LINIA TELEFONICZNA
—<—∘—>—	NAPOW. LINIA ENERGETYCZNA
☀	OŚWIETLENIE

II. UKŁAD PROJEKTOWANY

— — — —	KRAWĘDŹ JEZDNI
- - - - - -	KRAWĘDŹ POBOCZA
········	KRAWĘŻNIK 15X22 CM, ŚW. 4 CM
▨	JEZDNIE ASFALTOWE
▨	POBOCZA Z TŁUCZNIA
▨	ZJAZDY Z TŁUCZNIA
▨	ZJAZDY BITUMICZNE
▨	PRZEBRUKOWANIE ZJAZDÓW Z KOSTKI BET.
▭	ROWY
▬	WYMIANA ISTN. PRZEPUSTÓW
▬	OCZYSZCZENIE ISTN. PRZEPUSTÓW

mgr inż. Jacek Malmur
42-700 Sadów
ul Powstańców Śląskich 42a
tel 662 239 107

Inwestor: Powiatowy Zarząd Dróg w Częstochowie, ul. Sobieskiego 9 Częstochowa				Studium: PW
Budowla: Przebudowa drogi powiatowej nr 1013 S odc. Biskupice - Zaborze, gmina Olsztyn.				Data: 08.2018
				Skala: 1 : 500
Nazwa rysunku: PLAN SYTUACYJNY				Nr Rys: 1.1
Funkcja:	Imię i Nazwisko:	Specjalność:	Nr Uprawnień:	Podpis:
Projektant:	Jacek Malmur	drogowa	SLK/5917/PBD/15	
Opracował:				